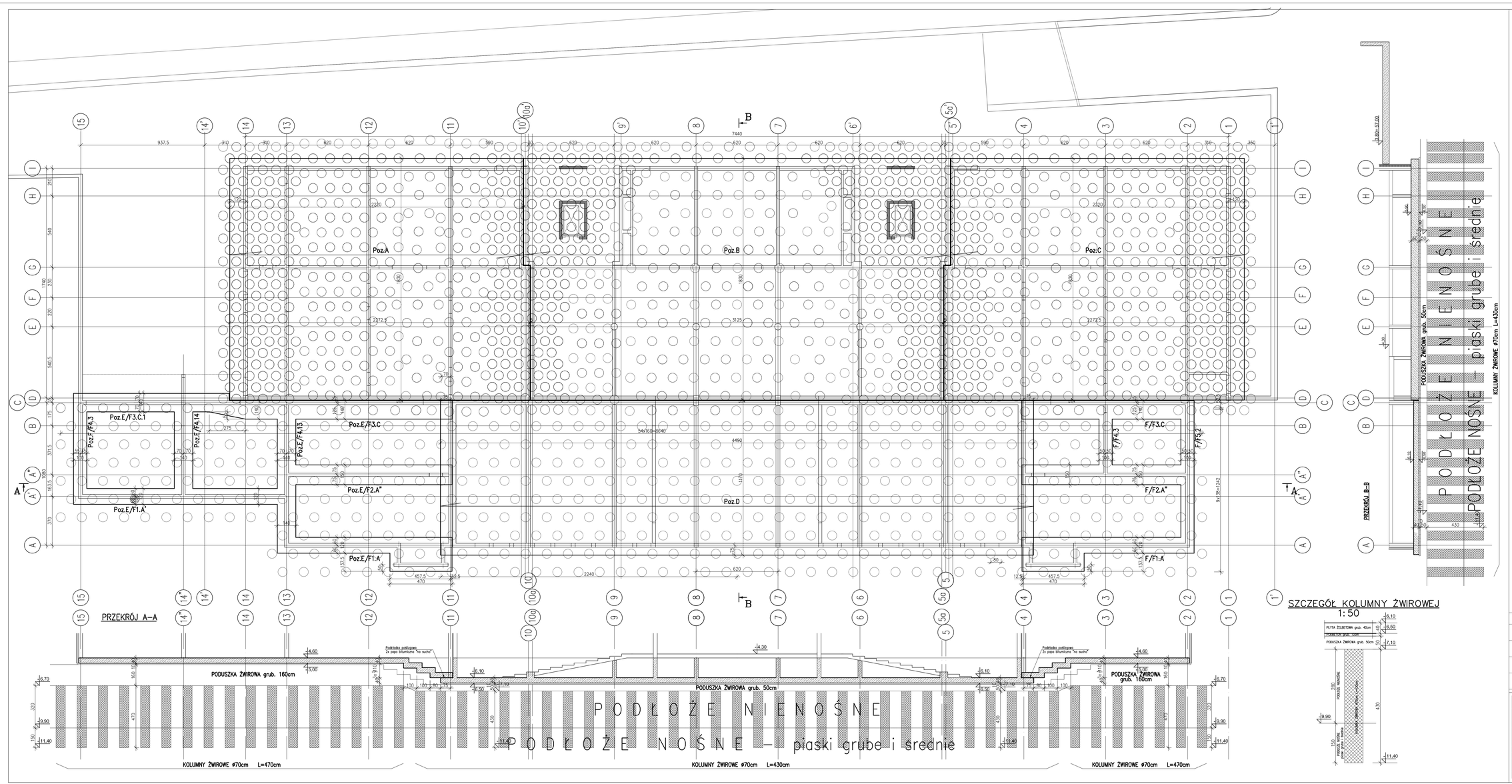

SZCZEGÓŁOWE UWAGI DOTYCZĄCE WYKONANIA FUNDAMENTÓW ZAWARTO W OPISIE TECHNICZNYM.

POZIOM POSADOWIENIA FUNDAMENTÓW:

–6,50 ⟶ 54.30m npm – płyty fundamentowe
–4,30 ⟶ 56.50m npm – ławy fundamentowe

Przy wytyczaniu budynku korzystać wyłącznie z rzutów zamieszczonych w projekcie architektonicznym!

BETON B45
wodoodporny (cecha wodoszczelności W12)
MAKSYMALNY STOSUNEK w/c: 0,45.
MINIMALNA ZAWARTOŚĆ CEMENTU 320kg/m3.

KOORDYNACJA BRANŻOWA		
KONSTRUKCJA	mgr inż. Jolanta Lewandowska upr. nr 358/PW/94	Tel/Fax 061 8 411 197
INSTALACJE SANITARNE	mgr inż. Piotr Osieka upr. nr 177/Pw/93, 178/Pw/93	Tel/Fax 061 8 558 638
INSTALACJE ELEKTRYCZNE	mgr inż. Leszek Cudera upr. nr 117/80/Pa	Tel/Fax 0601 534 860
GENERALNY PROJEKTANT	mgr inż. arch. Jerzy Gurowski upr. nr 77/65	Tel/Fax 061 8 217 847

Obiekt: Budynek dydaktyczny Akademii Wychowania Fizycznego w Poznaniu	Nr rysunku K1
Architektoniczna Pracownia Autorska J. Gurowskiego ARPA ul. Maciejewskiego7 Poznań	data X 2006
Projekt wykonawczy	1: 100
Treść rys.: Rzut fundamentów	
Generalny projektant	mgr inż. arch. Jerzy Gurowski G.P. upr. bud. 77/65
Autor:	mgr inż. Jolanta Lewandowska upr. nr 358/PW/94
Opracował:	tech. Ryszard Bialowski
Sprawdził:	mgr inż. Napoleon Lewandowski upr. nr 1658/81