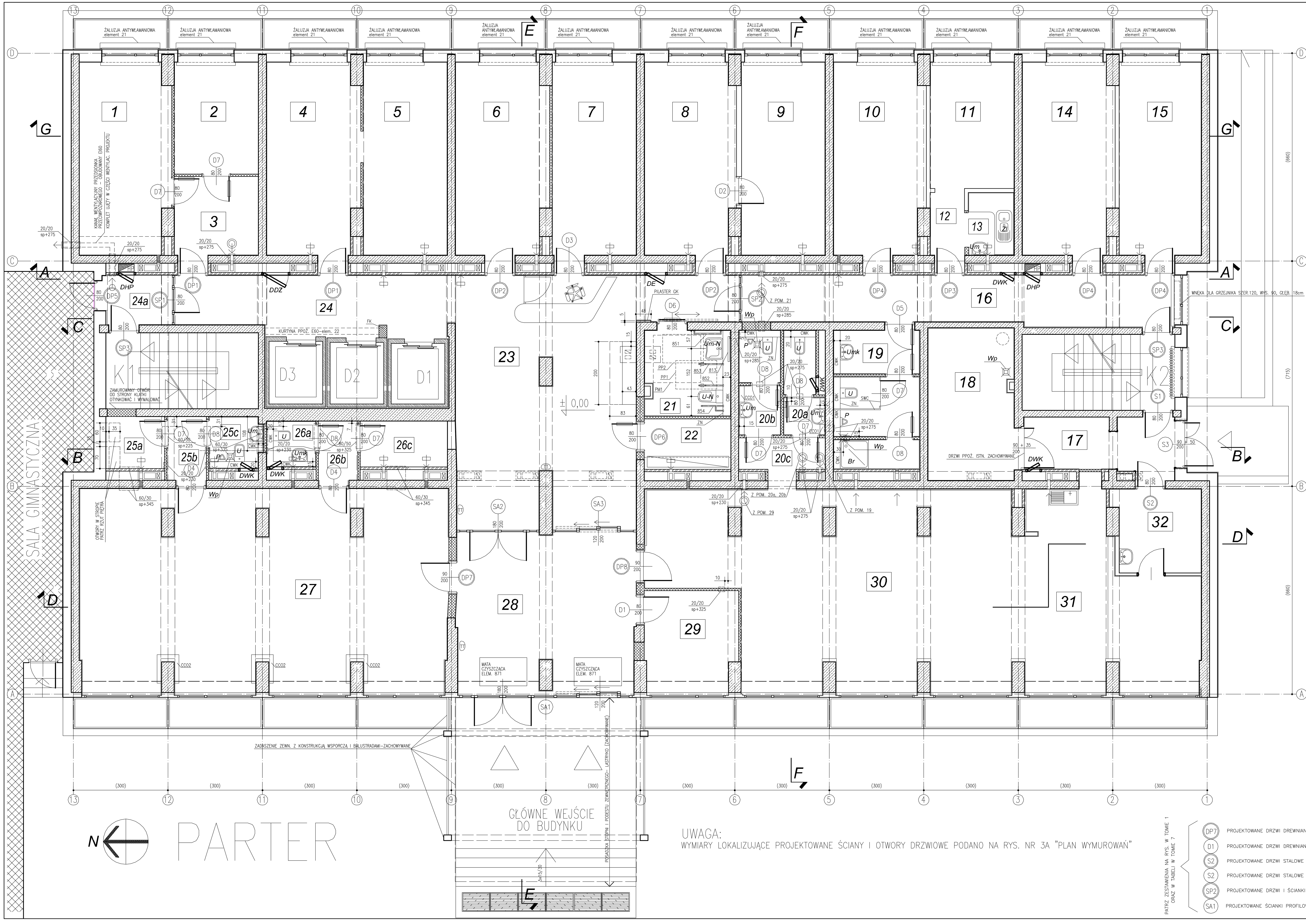

UWAGA:
WYMIARY LOKALIZUJĄCE PROJEKTOWANE ŚCIANY I OTWORY DRZWIOWE PODANO NA RYS. NR 3A "PLAN WYMUROWAŃ"

NR POM.	NAZWA POMIESZCZENIA	POW.	POSADZKA	COKOLIKI	ŚCIANY	SUFIT
1	2	3	4	5	6	7
1	MAG. BIELIZNY POŚCIEL.	17,14	POSADZKA TYP 531	COKOLIK TYP C531	WYKOŃCZENIE TYP 45	SUFIT TYP 331+323
2	MAG. BIELIZNY POŚCIEL.	9,57	POSADZKA TYP 531	COKOLIK TYP C531	WYKOŃCZENIE TYP 45	SUFIT TYP 331
3	MAG. BIELIZNY POŚCIEL.	6,43	POSADZKA TYP 531	COKOLIK TYP C531	WYKOŃCZENIE TYP 45	SUFIT TYP 323
4	MAG. BIELIZNY POŚCIEL.	17,48	POSADZKA TYP 531	COKOLIK TYP C531	WYKOŃCZENIE TYP 45	SUFIT TYP 331
5	MAG. BIELIZNY POŚCIEL.	16,16	POSADZKA TYP 531	COKOLIK TYP C531	WYKOŃCZENIE TYP 45	SUFIT TYP 331
6	BIURO KIEROWNIKA DS	17,53	POSADZKA TYP 531	COKOLIK TYP C531	WYKOŃCZENIE TYP 44+45	SUFIT TYP 312+323+331
7	BIURO OCHRONY	16,16	POSADZKA TYP 531	COKOLIK TYP C531	WYKOŃCZENIE TYP 44+45	SUFIT TYP 312+323
8	BIURO ADMINISTRACJI	17,21	POSADZKA TYP 531	COKOLIK TYP C531	WYKOŃCZENIE TYP 44+45	SUFIT TYP 312+323+331
9	POMIESZCZENIE KASOWE	16,16	POSADZKA TYP 531	COKOLIK TYP C531	WYKOŃCZENIE TYP 44+45	SUFIT TYP 312+323
10	BIURO RADY MIESZKAŃCÓW	17,30	POSADZKA TYP 531	COKOLIK TYP C531	WYKOŃCZENIE TYP 44+45	SUFIT TYP 312+323+331
11	POM. SOCJALNE	10,62	POSADZKA TYP 511	COKOLIK TYP C511	WYKOŃCZENIE TYP 45	SUFIT TYP 311 + 323
12	KOMUNIKACJA	2,17	POSADZKA TYP 511	COKOLIK TYP C511	WYKOŃCZENIE TYP 45	SUFIT TYP 323
13	ANEKS SANITARNY	3,02	POSADZKA TYP 511	COKOLIK TYP C511	WYKOŃCZENIE TYP 411+45	SUFIT TYP 323
14	POKÓJ NAUKI	17,30	POSADZKA TYP 531	COKOLIK TYP C531	WYKOŃCZENIE TYP 44+45	SUFIT TYP 312+323+331
15	POKÓJ NAUKI	15,82	POSADZKA TYP 531	COKOLIK TYP C531	WYKOŃCZENIE TYP 44+45	SUFIT TYP 312+323
16	KOMUNIKACJA	21,80	POSADZKA TYP 513, 514	COKOLIK TYP C514	WYKOŃCZENIE TYP 43	SUFIT TYP 323
17	PRZEDSIONEK	8,47	POSADZKA TYP 551	COKOLIK TYP C551	WYKOŃCZENIE TYP 412+45	SUFIT TYP 331
18	ZSYP	12,96	POSADZKA TYP 551	COKOLIK TYP C551	WYKOŃCZENIE TYP 412	SUFIT TYP 331
19	WĘZEŁ SANITARNY MĘSKI	11,83	POSADZKA TYP 511	NIE WYSTĘPUJE	WYKOŃCZENIE TYP 411	SUFIT TYP 311
20a	WĘZEŁ SANITARNY DAMSKI	3,76	POSADZKA TYP 511	NIE WYSTĘPUJE	WYKOŃCZENIE TYP 411	SUFIT TYP 311
20b	WĘZEŁ SANITARNY MĘSKI	4,46	POSADZKA TYP 511	NIE WYSTĘPUJE	WYKOŃCZENIE TYP 411	SUFIT TYP 311
20c	KOMUNIKACJA	2,75	POSADZKA TYP 511	COKOLIK TYP C511	WYKOŃCZENIE TYP 43	SUFIT TYP 311
21	WC DLA NIEPEŁNOSPR.	7,40	POSADZKA TYP 511	NIE WYSTĘPUJE	WYKOŃCZENIE TYP 411	SUFIT TYP 311
22	ROZDZIELNIA ELEKTRYCZ.	4,40	POSADZKA TYP 542	COKOLIK TYP C542	WYKOŃCZENIE TYP 45	SUFIT TYP 331
23	HOL	46,44	POSADZKA TYP 512, 513, 514	COKOLIK TYP C514	WYKOŃCZENIE TYP 43	SUFIT TYP 321+323
24	KOMUNIKACJA	16,55	POSADZKA TYP 513, 514	COKOLIK TYP C514	WYKOŃCZENIE TYP 43	SUFIT TYP 321+322+323
24a	PRZEDSIONEK PPOŻ.	3,13	POSADZKA TYP 513, 514	COKOLIK TYP C514	WYKOŃCZENIE TYP 43	SUFIT TYP 323
25a	SZATNIA	3,07	POSADZKA TYP 541	COKOLIK TYP C541	WYKOŃCZENIE TYP 45	SUFIT TYP 311
25b	PRZEDSIONEK	2,53	POSADZKA TYP 541	COKOLIK TYP C541	WYKOŃCZENIE TYP 45	SUFIT TYP 311
25c	WC	2,75	POSADZKA TYP 511	NIE WYSTĘPUJE	WYKOŃCZENIE TYP 411	SUFIT TYP 311
26a	WC	2,30	POSADZKA TYP 511	NIE WYSTĘPUJE	WYKOŃCZENIE TYP 411	SUFIT TYP 311
26b	PRZEDSIONEK	2,35	POSADZKA TYP 541	COKOLIK TYP C541	WYKOŃCZENIE TYP 45	SUFIT TYP 311
26c	SZATNIA	4,04	POSADZKA TYP 541	COKOLIK TYP C541	WYKOŃCZENIE TYP 45	SUFIT TYP 311
27	SALA WIELOFUNKCYJNA	74,76	POSADZKA TYP 532	COKOLIK TYP C532	WYKOŃCZENIE TYP 43	SUFIT TYP 321+323+331
28	WIATROŁAP	29,32	POSADZKA TYP 513, 514	COKOLIK TYP C514	WYKOŃCZENIE TYP 43	SUFIT TYP 321+323
29	KSERO	9,53	POSADZKA TYP 531	COKOLIK TYP C531	WYKOŃCZENIE TYP 45	SUFIT TYP 312+331
30	POM. POZA ZAKRESEM OPRAC.					
31	POM. POZA ZAKRESEM OPRAC.					
32	POM. POZA ZAKRESEM OPRAC.					
K1	KLATKA SCHODOWA POM. POZA ZAKRESEM OPRAC.					
K2	KLATKA SCHODOWA POM. POZA ZAKRESEM OPRAC.					
D1	DŹWIG POM. POZA ZAKRESEM OPRAC.					
D2	DŹWIG POM. POZA ZAKRESEM OPRAC.					
D3	DŹWIG POM. POZA ZAKRESEM OPRAC.					
RAZEM POW. POMIESZCZEŃ OBJĘTYCH OPRACOWANIEM		474,67 m2				

RZUT POKAZUJĄCY TYPY POSADZEK I COKOLIKÓW, ZESTAWIENIE I CHARAKTERYSTYKI PROJEKTOWANYCH POSADZEK ZAWARTE SĄ W TOMIE 7

RZUT POKAZUJĄCY TYPY POSADZEK I COKOLIKÓW, ZESTAWIENIE I CHARAKTERYSTYKI PROJEKTOWANYCH COKOLIKÓW ZAWARTE SĄ W TOMIE 7

RZUT POKAZUJĄCY TYPY WYKOŃCZENIA ŚCIAN, ZESTAWIENIE I CHARAKTERYSTYKI PROJEKTOWANYCH WYKOŃCZEŃ ŚCIAN ZAWARTE SĄ W TOMIE 7

RZUT SUFITÓW, ZESTAWIENIE I CHARAKTERYSTYKI SUFITÓW ZAWARTE SĄ W TOMIE 7

OZNACZENIA:

PROJEKTOWANE ŚCIANKI MUROWANE NA PEŁNĄ WYSOKOŚĆ KONDYGNACJ LUB DO SPODU PODCIĄGÓW
ZAMUROWANIA OTWORÓW – CEGŁA PEŁNA GRUB. 25 cm
OZNACZENIA ŚCIAN ISTNIEJĄCYCH NA RYS. NR 1i

- Um-N UMYWALKA WZMOCNIONA I WYPROFILOWANA DLA NIEPEŁNOSPRAWNYCH
- U-N MISKA USTĘPOWA DLA NIEPEŁNOSPRAWNYCH
- Um UMYWALKA MOCOWANA DO ŚCIANY
- Umk UMYWALKA MOCOWANA PRZY COKOLIKU CWK
- Br BRODZIK 90X90, GŁĘBOKI
- U MISKA USTĘPOWA WISZĄCA
- Zl ZLEWOZMYWAK DWUKOMOROWY Z OCIEKACZEM
- P PISUAR
- Wp WPUST KANALIZ. POSADZKOWY STAL NIERDZEWNA
- 813 LUSTRO PRZYŚCIENNE UKOŚNE Z REGULACJĄ KĄTA NACHYLENIA
- 851 PORĘCZ PRZYŚCIENNA POZIOMA STAŁA
- 852 PORĘCZ WSPORNIKOWA ODCHYLNA Z UCHWYTEM NA PAPIER TOALETOWY
- 853 PORĘCZ WSPORNIKOWA
- 854 PORĘCZ WSPORNIKOWA STAŁA WZMOCNIONA
- PM1 POWIERZCHNIA MANEWROWA 150cm x 150cm
- PP1 PASMO POSTOJOWE PRZY MISCE USTĘPOWEJ 130x90cm
- PP2 PASMO POSTOJOWE PRZY UMYWALCE 130x90cm
- TT NAŚCIENNY APARAT TELEFONICZNY – 3 SZT. – PROJEKTOWANE
- CCO1 COKOLIK MASKUJĄCY PODEJŚCIA C.O. I WOD. KAN. W POM. 20a, 20b, ZABUDOWA GK WODOODP. – WYS. PATRZ KŁADY ŚCIAN W TOMIE 7, SZER. BRUTTO 15 CM
- CCO2 COKOLIK MASKUJĄCY PODEJŚCIA C.O. DO GRZEJNIKÓW W POM. 27, ZABUDOWA GK – WYS. 50 CM, SZER. BRUTTO 12 CM
- CWK COKOLIK MASKUJĄCY PODEJŚCIA WOD-KAN, ZABUDOWA GK WODOODP. – WYS. PATRZ KŁADY ŚCIAN W TOMIE 7, SZER. BRUTTO 23, 20, 15 CM

UWAGA: GÓRNA POWIERZCHNIA COKOLIKÓW CCO2 WYKOŃCZONA DREWNEM, JAK ŁAWECZKI NA GRZEJNIKACH W TYM POMIESZCZENIU (POM. NR 27)
GÓRNA POWIERZCHNIA COKOLIKÓW CCO1, CWK WYKOŃCZONA PŁYTKAMI CERAMICZNYMI, JAK ŚCIANY W DANYM POMIESZCZENIU, KRAWĘDŹ OBROBIONA LISTWĄ NAROŻNĄ ZEWNĘTRZNĄ W KOLORZE DOBRANYM DO KOLORU PŁYTEK.

- SWC LEKKA ŚCIANKA WYDZIELAJĄCA KABINĘ USTĘPOWĄ W POM. NR 19 – CHARAKTERYSTYKA W TOMIE 7.
- FK PROJEKTOWANY FILAR ZAMYKAJĄCY PRZESTRZEŃ CHRONIONĄ PRZEZ KUTRYNĘ PPOŻ. SZCZEGÓŁOWE WYMIARY I POŁOŻENIE USTALIĆ NA BUDOWIE.
- FK PROJEKTOWANY FILAR ZAMYKAJĄCY PRZESTRZEŃ CHRONIONĄ PRZEZ KUTRYNĘ PPOŻ. SZCZEGÓŁOWE WYMIARY I POŁOŻENIE USTALIĆ NA BUDOWIE.
- ZN KRATKA WENTYLACYJNA DO ZAWORU NAPOWIETRZAJĄCEGO NA INSTALACJI WOD-KAN. OSADZONA W PŁYTCE CERAMICZNEJ DEMONTOWALNEJ

60/30 sp+225 PODSTAWOWE OTWORY DLA PRZEJŚĆ INSTALACYJNYCH (WENTYLAC.) PRZEZ ŚCIANY: SZEROKOŚĆ/WYSOKOŚĆ / WYSOKOŚĆ DOLNEJ KRAWĘDZI NAD POSADZKĄ

UWAGA: USZCZELNIENIU PPOŻ. DO KLASY EI 60 PODLEGAJĄ OTWORY I PRZEJŚCIA INSTALACYJNE PRZEZ ŚCIANY ŻELBETOWE I MUROWANE W OSIACH "B", "C" ORAZ PRZEZ ŚCIANY WEWNĘTRZNE BUDYNKU, KTÓRE WYGRADZAJĄ ŁĄCZNIE ZESPÓŁ POMIESZCZEŃ NR 7, 21, 23, 24, 28, 29 OD POMIESZCZEŃ OKALAJĄCYCH, A TAKŻE PRZEJŚCIA INSTALACYJNE I OTWORY W STROPIE NAD PIWNICĄ.

- 40 WYMIARY POMIERZONE
- 40 WYMIARY PROJEKTOWANE
- (40) WYMIARY TEORETYCZNE Z PIERWOTNEJ DOKUMENTACJI

DRZWI Z KRATKĄ NAWIEWNĄ W DOLNEJ CZĘŚCI SKRZYDŁA

DDZ, DE, DHP, DWK – DRZWICZKI PPOŻ. EI60 DO WNĘK INSTALACYJNYCH ZESTAWIENIE W TOMIE 7

- WYWIEW WENTYLACJI GRAWITACYJNEJ: PRZECIWPOŻAROWY ZAWÓR ODCINAJĄCY E60, – ELEMENT WPPOŻ: 19 SZT.
- WENTYLACJA WYWIEWNA PRZEDSIONKA PPOŻ. (POM. NR 24a) – UJĘTA W CZĘŚCI WENTYLAC. PROJEKTU
- PUNKTY WPROWADZENIA WENTYLACJI WYWIEWNEJ DO ISTNIEJĄCYCH PIONÓW WENTYLACYJNYCH: KOMPLETY Z ZAWOREM ODCINAJĄCYM PPOŻ. E60, PRZEWODAMI DOPROWADZAJĄCYMI, WENTYLATOREM KANAŁOWYM, TŁUMIKIEM, ANEMOSTATEM MOCOWANYM W SUFICIE PODWIESZONYM – UJĘTE W CZĘŚCI WENTYLAC. PROJEKTU.
- PLANOWANE PODŁĄCZENIA WYWIEWU WENTYLACJI Z POMIESZCZEŃ BARU – POZA ZAKRESEM OPRACOWANIA
- PION WENTYLACYJNY OBSŁUGUJĄCY PIWNICĘ
- PION WENTYLACYJNY OBSŁUGUJĄCY 1 PIĘTRO
- ZAMUROWANIA LIKWIDOWANYCH OTWORÓW WENTYLACJI GRAWITACYJNEJ

PATRZ ZESTAWIENIA NA RYS. W TOMIE 1 ORAZ W TABELI W TOMIE 7

- DP7 PROJEKTOWANE DRZWI DREWNIANE PPOŻ.
- D1 PROJEKTOWANE DRZWI DREWNIANE BO
- S2 PROJEKTOWANE DRZWI STALOWE PEŁNE PPOŻ.
- S2 PROJEKTOWANE DRZWI STALOWE PEŁNE BO
- SP2 PROJEKTOWANE DRZWI I ŚCIANKI PROFILOWE STALOWE PRZESZKLONE PPOŻ.
- SA1 PROJEKTOWANE ŚCIANKI PROFILOWE ALUMINIOWE Z DRZWIAMI BO

AUTORSKIE STUDIO ARCHITEKTONICZNE WOJCIECH TKACZYK UL. LUDMIŁY 10, 61-054 POZNAŃ		ZAMAWIAJĄCY:	AKADEMIA WYCHOWANIA FIZYCZNEGO UL.KRÓLOWEJ JADWIGI 27/39, 61-871 POZNAŃ		
		PRZEDMIOT OPRACOWANIA:	REMONT POMIESZCZEŃ PARTERU (ZA WYJĄTKIEM DŹWIGÓW, KLATEK SCHODOWYCH I POMIESZCZEŃ BARU) W DOMU STUDENCKIM AWF PRZY UL. ROCHA 9 W POZNANIU		
PROJEKT BUDOWLANY PROJEKT WYKONAWCZY		OBIEKT:	DOM STUDENCKI AWF PRZY UL.ROCHA 9 W POZNANIU		
FAZA PROJEKTU:					
ARCHITEKTURA		NAZWA RYSUNKU:	RZUT PARTERU STAN PROJEKTOWANY		
BRANŻA:					
PROJEKTANT:	mgr inż. arch. WOJCIECH TKACZYK	ARCHITEKTONICZNA	48/86/Pw		1/A
OPRACOWAŁ:	mgr inż. arch. WOJCIECH TKACZYK	ARCHITEKTONICZNA	48/86/Pw		
FUNKCJA:	IMIĘ I NAZWISKO:	SPECJALNOŚĆ:	NR UPR.BUD.:	PODPIS:	NR RYSUNKU
UMOWA: 06. 07. 2007	DATA OPRAC.: SIERPIEŃ 2007		SKALA: 1:50		NR ARK. 42