

2075
703 10 529 10 703 10
723 529 723

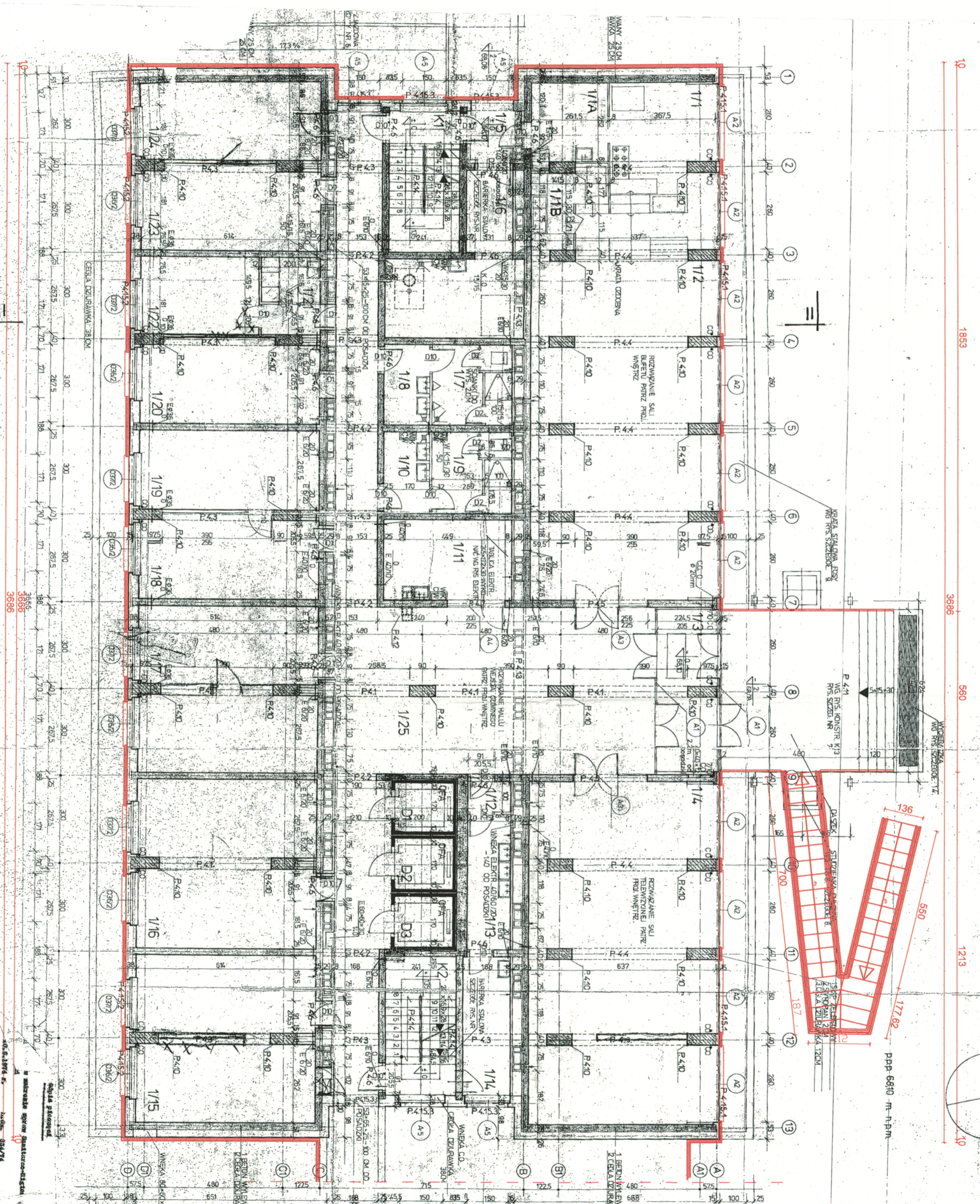

10 1893 36886 560 1213 10

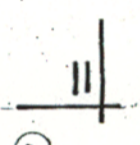

PRZEWIADANIE
PRZECIWPŁYWAJĄCY
SIĘ WZGLĘDNIE
Zgodnie z projektem
ochrony przeciwpożarowej
z uwagi na...

INWESTOR		AKADEMIA WYCHOWANIA FIZYCZNEGO	
TYTUŁ		Projekt renowacji elewacji budynku Domu Studenckiego AWF	
ZAKRES		Architektura - Projekt budowlany	
PRZECIWIŁOŻENIE		Rzut portynu	
NR UMIESIENIA	NR UMIAROWIENIA	NR UMIAROWIENIA	NR UMIAROWIENIA
PROJEKTOWAŁ	KIEROWAŁ	OPRACOWAŁ	OPRACOWAŁ
mgr inż. Edmund Prybyłowicz	mgr inż. Edmund Prybyłowicz	mgr inż. arch. Joanna Marzec	mgr inż. arch. Joanna Marzec
7489/PW	2404/PW	21285/PW	21285/PW
SKALA		DATA	
1:100		01.2006	
SYGNATURA		SYGNATURA	
[Signature]		[Signature]	
[Signature]		[Signature]	

A3