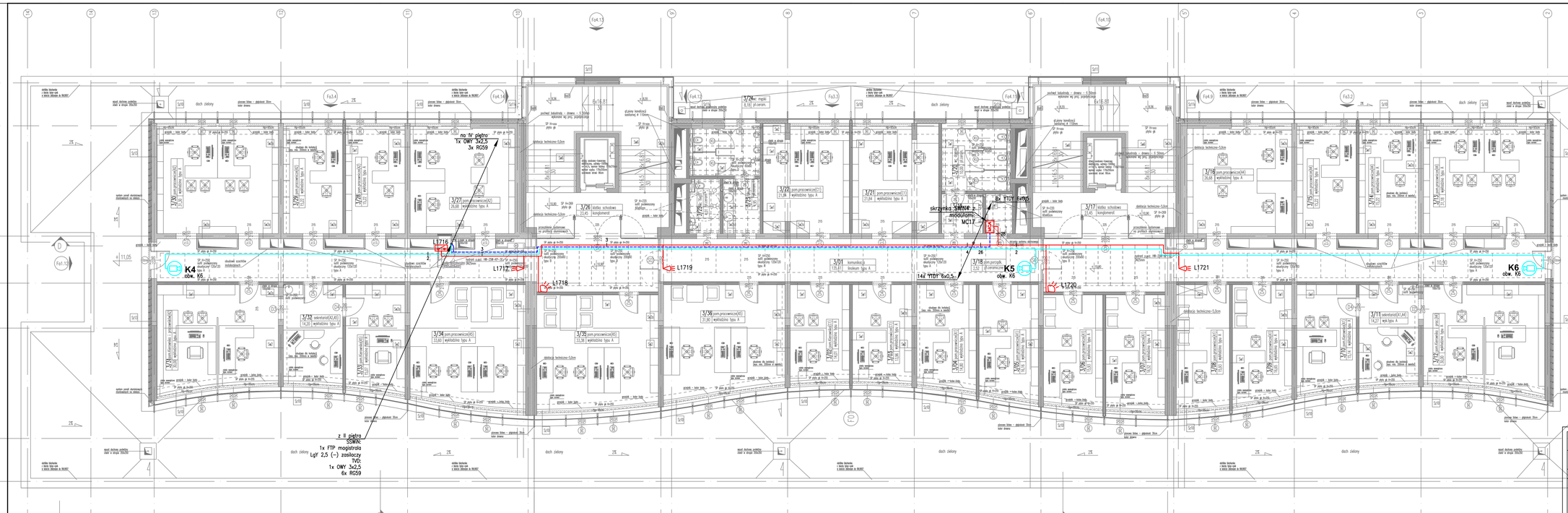

No.	Nazwa	Dział	Powierzchnia
3/01	komunikacja		135,41 m2
3/02	pom. Kierownika (C1)	C Dział Nauczania i Spraw Studenckich	14,01 m2
3/03	pom.pracow. (C1) rozd.godzin		13,96 m2
3/04	pom.pracownicze (A1)	A1 Katedra Ekologii Człowieka	14,80 m2
3/05	pom.pracownicze (A1)		16,16 m2
3/06	pom.pracownicze (A1)		15,93 m2
3/07	pom.pracownicze (A1)		16,52 m2
3/08	pom.pracownicze (A1)		15,93 m2
3/09	pom.pracownicze (A1)		16,65 m2
3/10	pom.Kierownika (A1)		15,14 m2
3/11	sekretariat (A1,A4)	A1/A4	14,27 m2
3/12	pom.Kierownika i prac.(A4)	A4 Katedra Pedagogiki Czasu Wolnego i Rekreacji	30,00 m2
3/13	pom.pracownicze (A4)		31,18 m2
3/14	pom.pracownicze (A4)		15,22 m2
3/15	pom.pracownicze (A4)		15,22 m2
3/16	pom.pracownicze (A4)		26,68 m2
3/17	klatka schodowa		23,45 m2
3/18	pom.porządkowe		2,52 m2
3/19	umywalnia damska		3,88 m2
3/20	wc damski		10,00 m2
3/21	pom.pracow.(C1) planow.dyd.	C Dział Nauczania i Spraw Studenckich	21,84 m2
3/22	pom.pracow.(C1) sprawy stud.		21,84 m2
3/23	umywalnia męska		4,95 m2
3/24	wc męski		8,18 m2
3/25	wc niepełnosprawni		4,01 m2
3/26	klatka schodowa		23,45 m2
3/27	pom.pracownicze (A2)	A2 Katedra Geografii Turyzmu	26,68 m2
3/28	pom.pracownicze (A2)		15,22 m2
3/29	pom.pracownicze (A2)		15,22 m2
3/30	pom.pracownicze (A2)		31,30 m2
3/31	pom.Kierownika i prac.(A2)		30,00 m2
3/32	sekretariat (A2,A5)	A2/A5	14,20 m2
3/33	pom.Kierownika (A5)	A5 Pracownia Statystyki i Zakład Informatyki	15,07 m2
3/34	pom.pracownicze (A5)		33,60 m2
3/35	pom.pracownicze (A5)		33,38 m2
3/36	pom.pracownicze (A5)		31,90 m2
		razem	777,77 m2

UWAGI:

1. Opis oznaczeń symboli wg rysunku nr 2.
2. Plany instalacji rozpatrywać łącznie ze schematami.
3. Przewody układać w trasach kablowych teletechnicznych oraz pod tynkiem w rurach ochronnych.

III PIĘTRO 1:100

Obiekt:Budynek dydaktyczny Akademii Wychowania Fizycznego w Poznaniu	Nr rysunku 6
Architektoniczna Pracownia Autorska J. Gurawskiego ARPA ul. Maciejewskiego 7, Poznań	Nr umowy 903/06
Projekt wykonawczy 1 : 100	data V 2007
Treść rys.: Plan instalacji alarmowej i telewizji dozorowej – rzut III piętra	
Autor : mgr inż. Jacek Mizgajski upr. bud. 528/87/Pw	
Opracował : mgr inż. Andrzej Baranowski	