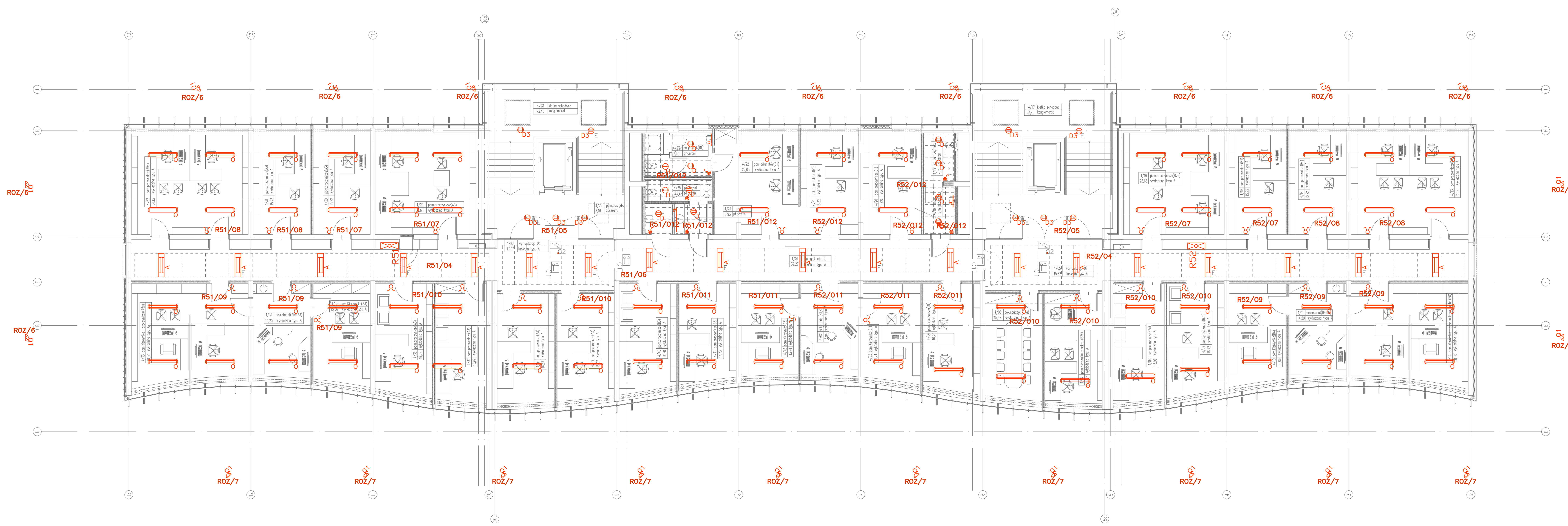

Łącznik 1–biegunowy p/t szczelny IP44
Łącznik schodowy 1–biegunowy p/t szczelny IP44
Łącznik 2–biegunowy p/t
Łącznik 1–biegunowy p/t
Przycisk p/t z podświetleniem

Obiekt: Budynek dydaktyczny Akademii Wychowania Fizycznego w Poznaniu		Nr rysunku E7
Architektoniczna Pracownia Autorska J. Gurawskiego ARPA ul. Maciejewskiego7 Poznań		data V 2007
Projekt wykonawczy	1 : 100	
Treść rys.: Rzut II piętra poziom +14,20 *Instalacja oświetlenia*		
Gen. proj. mgr inż. arch. Jerzy Gurawski G.P. upr. bud. 77/65		
Projektant instalacji elektrycznych	inż. Leszek Cudera, upr. nr 117/80/Pw	