

# Ustawienia serwera PROXY

- przeglądarki Chrome, Firefox, Internet Explorer / Edge
- dla innych przeglądarek - jest możliwe, o ile obsługują skrypty zdalnej konfiguracji (np. Opera)
- dostęp zdalny przez PROXY z urządzeń mobilnych jest możliwy - jeżeli posiadane oprogramowanie na to pozwala

W przypadku dodatkowych pytań związanych ze zdalnym dostępem do źródeł elektronicznych, prosimy o kontakt: [andrzejczak@awf.poznan.pl](mailto:andrzejczak@awf.poznan.pl)  
tel. 61 835 50 71

# Ustawienia serwera PROXY – Google Chrome

1 – otwieramy „Dostosowywanie ...”

2 – wybieramy „Ustawienia”

Ustawienia

1 – przeszukujemy ustawienia - proxy

System

- Kontynuuj działanie aplikacji w tle po zamknięciu przeglądarki Google Chrome
- Użyj akceleracji sprzętowej, gdy jest dostępna
- Otwórz ustawienia serwera proxy

2 – „Otwórz ustawienia serwera proxy”

Ustawienia

Przeszukaj ustawienia

lub 2. sposób

1 – na końcu strony rozwijamy – „Zaawansowane”

Zaawansowane

## 2. sposób – cd.

Lokalizacja  
C:\Users\user\Downloads ZMIENI

Pytaj przed pobraniem, gdzie zapisać każdy plik

Drukowanie

Google Cloud Print

Ułatwienia dostępu

Dodaj ułatwienia dostępu  
Otwórz Chrome Web Store

System

Kontynuuj działanie aplikacji w tle po zamknięciu przeglądarki Google Chrome

Użyj akceleracji sprzętowej, gdy jest dostępna

Otwórz ustawienia serwera proxy

2 – „Otwórz ustawienia serwera proxy”

Resetuj

Resetuj  
Przywróć ustawienia do wartości domyślnych

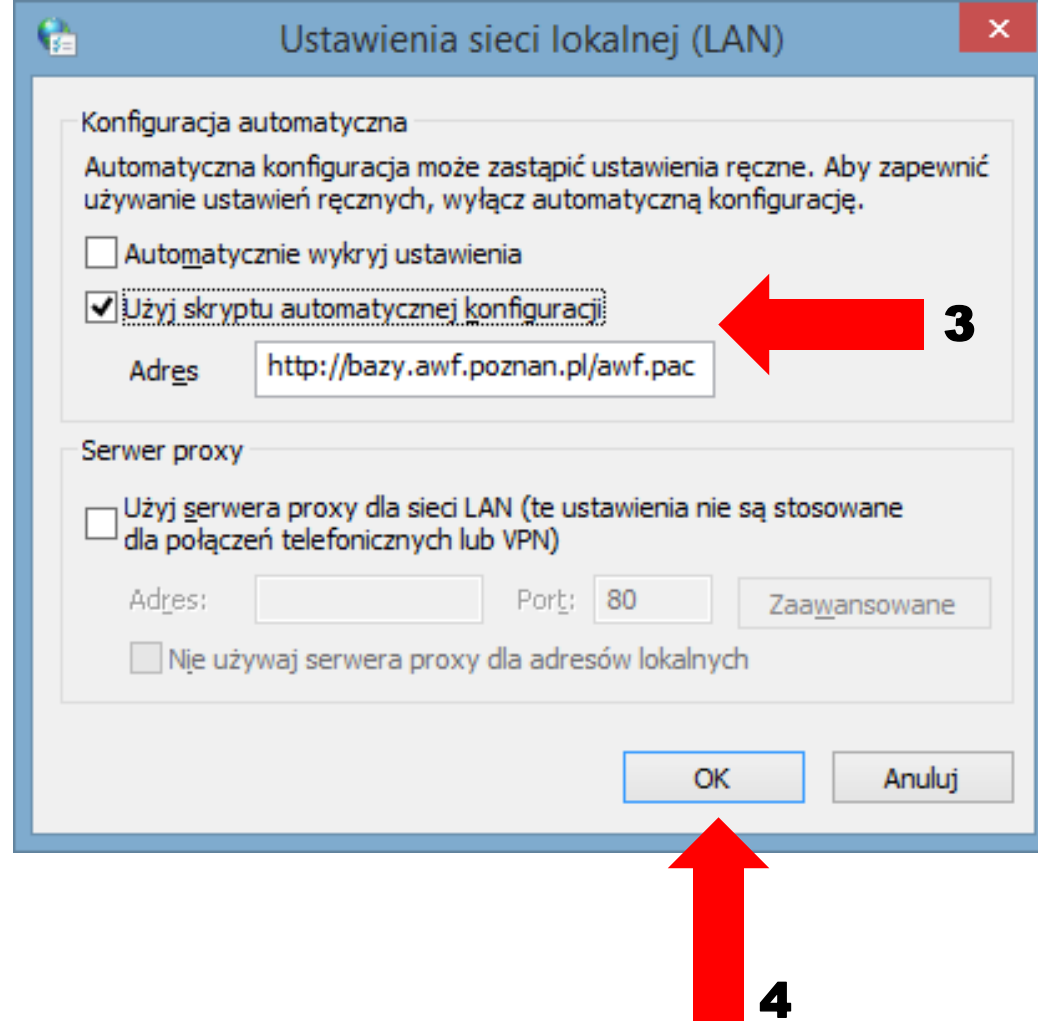
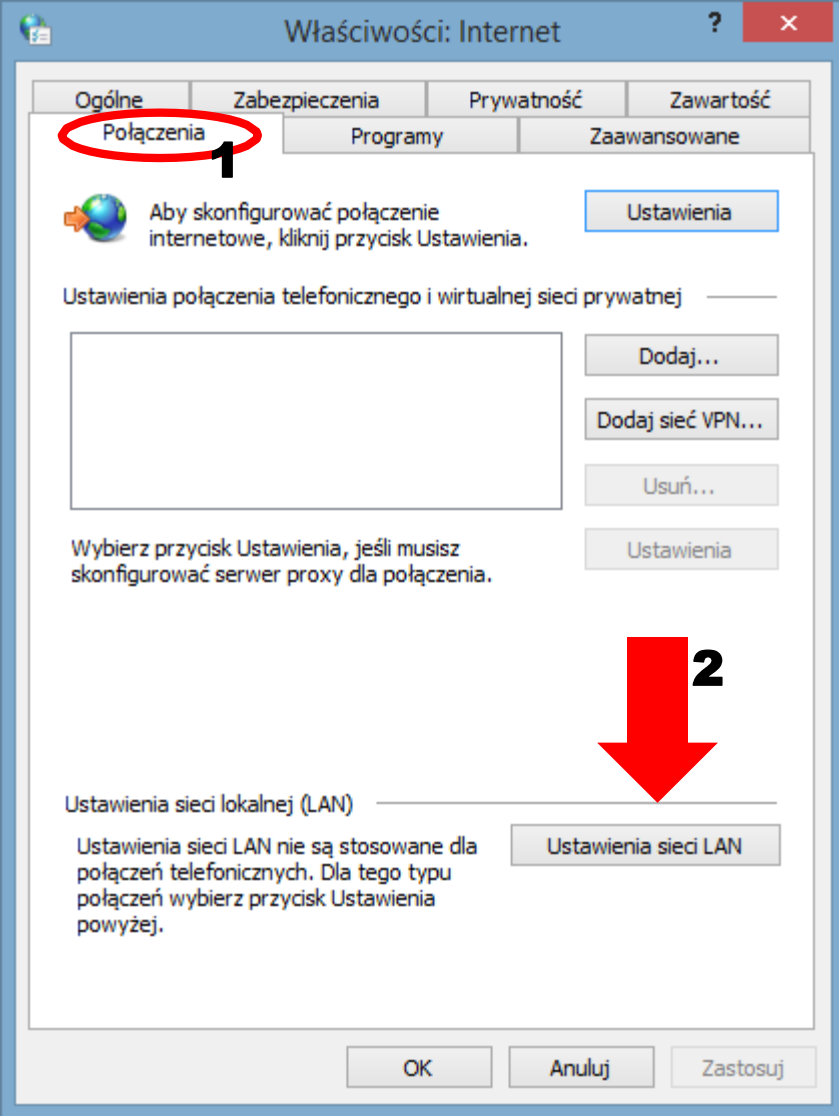

Na karcie „Połączenia” wchodzimy w ustawienia sieci LAN, zaznaczamy „Użyj skryptu automatycznej konfiguracji” i w polu „Adres” wpisujemy adres naszego serwera PROXY: <http://bazy.awf.poznan.pl/awf.pac> Zatwierdzamy zmiany (OK)

Po prawidłowym skonfigurowaniu komputera przy wybraniu interesującego nas zasobu ze strony Biblioteki Głównej (e-czasopismo, e-książka, baza danych) pojawi się okno logowania:

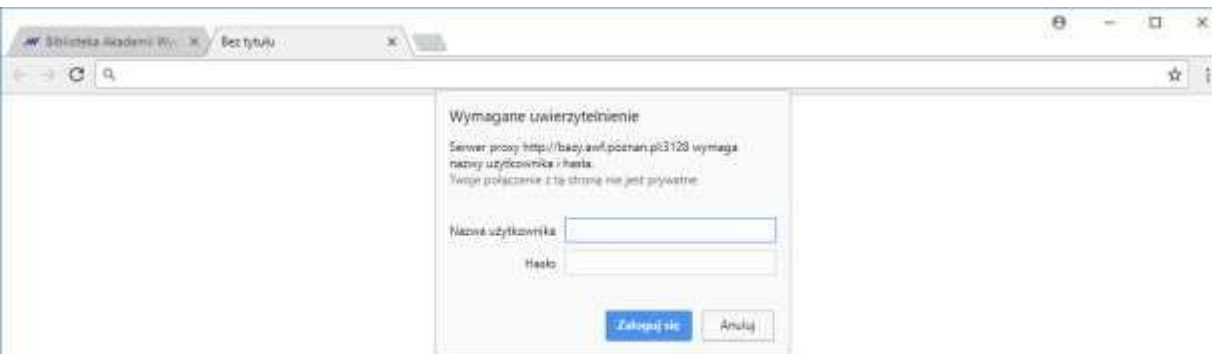

**Numer karty bibliotecznej** – przy kodzie paskowym  
**PIN** – początkowy: miesiąc i dzień urodzin (MMDD)  
lub zmieniony przez użytkownika

# Ustawienia serwera PROXY – Mozilla Firefox

1 – otwieramy menu

2 – wybieramy „Opcje”

Biblioteka - Akademia Wychow... Opcje

Firefox about:preferences#searchResults

# 1. sposób

Ogólne Wyniki wyszukiwania

Uruchamianie Sieć

Wyszukiwanie Konfiguruj, jak Firefox ma się łączyć z Internetem. [Więcej informacji](#)

Prywatność i bezpieczeństwo

Synchronizacja

proxy

proxy

Ustawienia...

1 – w okienku „Szukaj w opcjach” – wpisujemy „proxy”

2 – wchodzimy w „Ustawienia”

Biblioteka - Akademia Wychow... Opcje

Firefox about:preferences#general

# lub 2. sposób

Ogólne

Uruchamianie

Wyszukiwanie

Prywatność i bezpieczeństwo

Synchronizacja

Automatyczne aktualizacje wyszukiwarek

Wydajność

Wydajność

Zalecane ustawienia wydajności. [Więcej informacji](#)

Ustawienia te są specjalnie dostosowane do specyfikacji tego komputera i systemu operacyjnego.

Przeglądanie

Przeglądanie

Używaj automatycznego przewijania

Używaj płynnego przewijania

Wyświetlanie klawiatury ekranowej, gdy zachodzi taka potrzeba

Zawsze używaj klawiszy kursora do nawigacji po stronach

Bozпочznaj wyszukiwanie podczas wpisywania tekstu

1 – na końcu strony – „Proxy sieciowe” / „Sieć”

2 – wchodzimy w „Ustawienia”

Sieć

Sieć

Konfiguruj, jak Firefox ma się łączyć z Internetem. [Więcej informacji](#)

Ustawienia...

# Ustawienia serwera PROXY – Mozilla Firefox

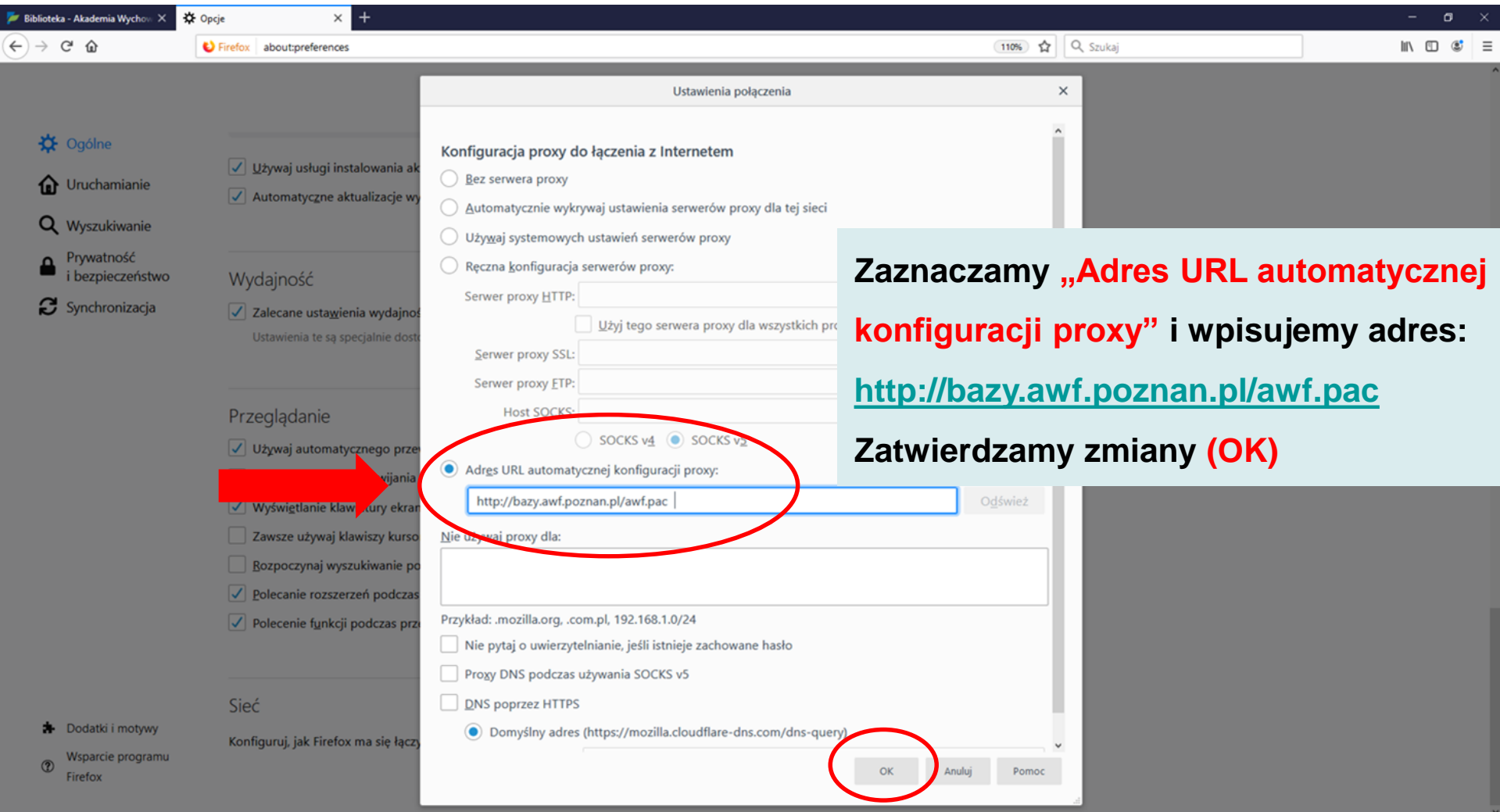

**Zaznaczamy „Adres URL automatycznej konfiguracji proxy” i wpisujemy adres:**  
<http://bazy.awf.poznan.pl/awf.pac>  
**Zatwierdzamy zmiany (OK)**

Po prawidłowym skonfigurowaniu komputera przy wybraniu interesującego nas zasobu ze strony Biblioteki Głównej (e-czasopismo, e-książka, baza danych) pojawi się okno logowania:

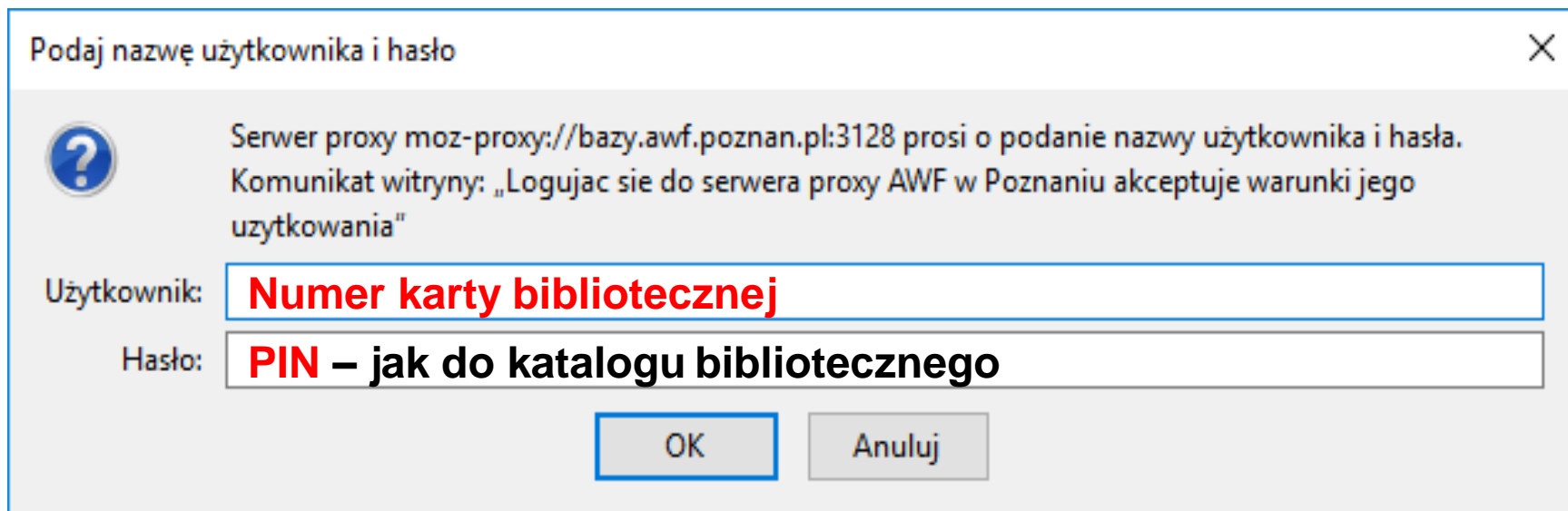

Podaj nazwę użytkownika i hasło

?

Serwer proxy moz-proxy://bazy.awf.poznan.pl:3128 prosi o podanie nazwy użytkownika i hasła.  
Komunikat witryny: „Logując się do serwera proxy AWF w Poznaniu akceptuje warunki jego użytkowania”

Użytkownik: **Numer karty biblioteczej**

Hasło: **PIN – jak do katalogu bibliotecznego**

OK Anuluj

**Numer karty biblioteczej** – przy kodzie paskowym  
**PIN** – początkowy: miesiąc i dzień urodzin (MMDD)  
lub zmieniony przez użytkownika

# Ustawienia serwera PROXY – Internet Explorer / Edge

1 – otwieramy menu

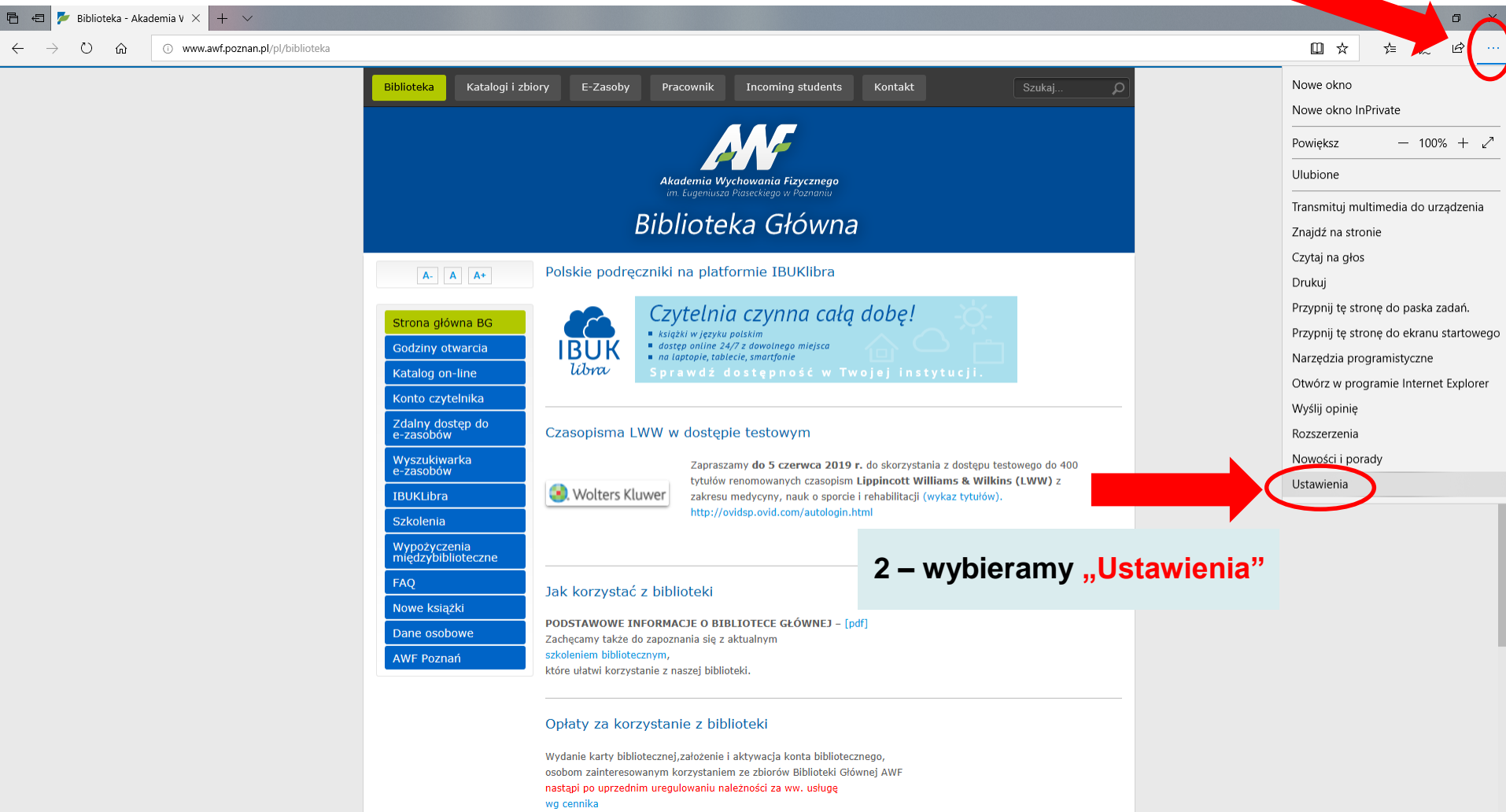

2 – wybieramy „Ustawienia”

# Ustawienia serwera PROXY – Internet Explorer / Edge

**wybieramy „Wyświetl ustawienia zaawansowane”**

osobom zainteresowanym korzystaniem ze zbiorów Biblioteki Głównej AWF  
nastąpi po uprzednim uregulowaniu należności za ww. usługę  
wg cennika

# Ustawienia serwera PROXY – Internet Explorer / Edge

**wyberamy „Otwórz ustawienia serwera proxy”**

**Konfiguracja serwera proxy**

Otwórz ustawienia serwera proxy

# Ustawienia serwera PROXY – Internet Explorer / Edge

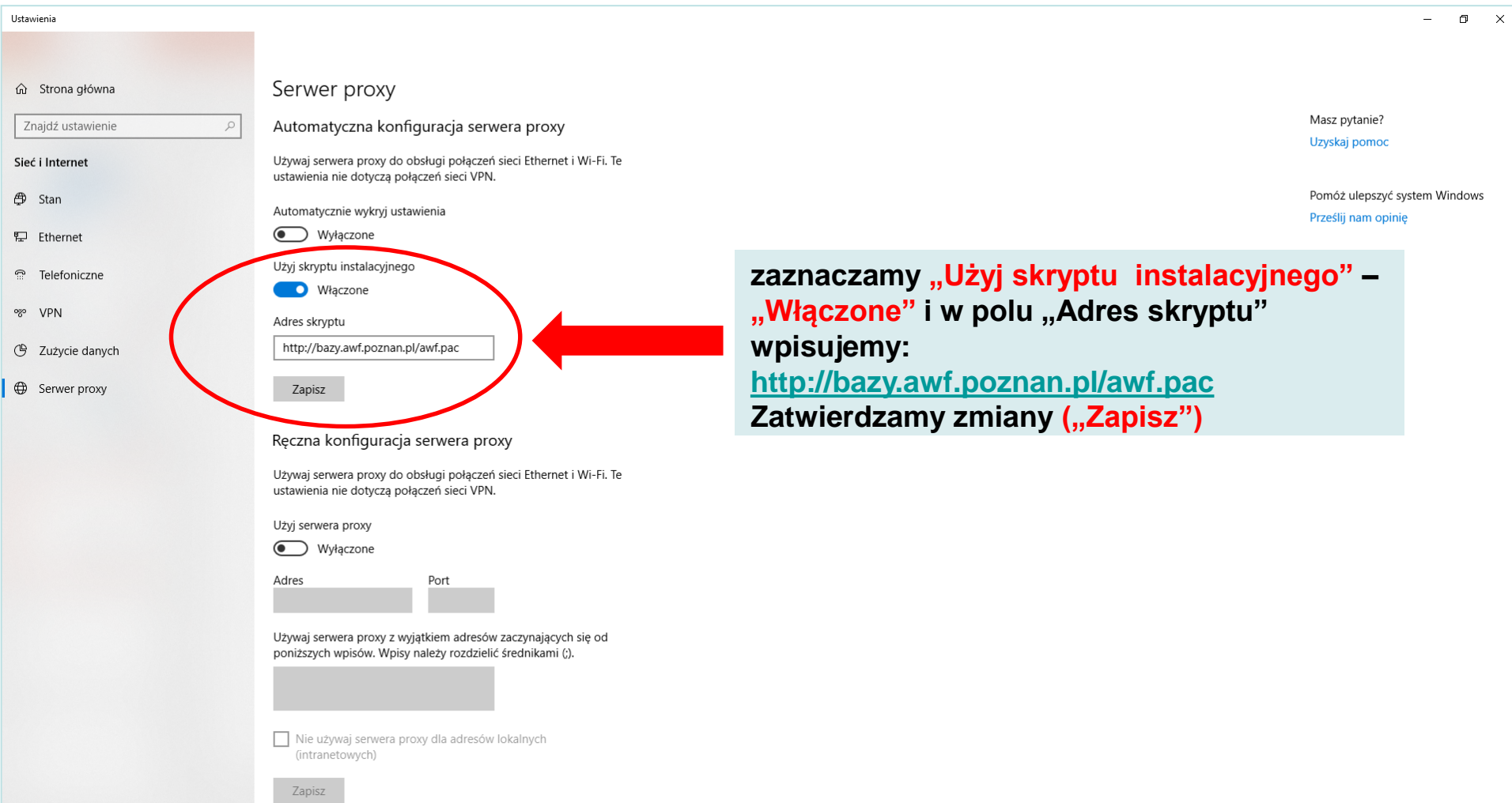

Ustawienia

Strona główna

Znajdź ustawienie

Sieć i Internet

Stan

Ethernet

Telefoniczne

VPN

Zużycie danych

Serwer proxy

## Serwer proxy

### Automatyczna konfiguracja serwera proxy

Używaj serwera proxy do obsługi połączeń sieci Ethernet i Wi-Fi. Te ustawienia nie dotyczą połączeń sieci VPN.

Automatycznie wykryj ustawienia

Wyłączone

Użyj skryptu instalacyjnego

Włączone

Adres skryptu

Zapisz

### Ręczna konfiguracja serwera proxy

Używaj serwera proxy do obsługi połączeń sieci Ethernet i Wi-Fi. Te ustawienia nie dotyczą połączeń sieci VPN.

Użyj serwera proxy

Wyłączone

Adres

Port

Używaj serwera proxy z wyjątkiem adresów zaczynających się od poniższych wpisów. Wpisy należy rozdzielić średnikami (;).

Nie używaj serwera proxy dla adresów lokalnych (intranetowych)

Zapisz

Masz pytanie?  
[Uzyskaj pomoc](#)

Pomóż ulepszyć system Windows  
[Prześlij nam opinię](#)

**zaznaczamy „Użyj skryptu instalacyjnego” – „Włączone” i w polu „Adres skryptu” wpisujemy:**  
**<http://bazy.awf.poznan.pl/awf.pac>**  
**Zatwierdzamy zmiany („Zapisz”)**

Po prawidłowym skonfigurowaniu komputera przy wybraniu interesującego nas zasobu ze strony Biblioteki Głównej (e-czasopismo, e-książka, baza danych) pojawi się okno logowania:

Server bazy.awf.poznan.pl żąda nazwy użytkownika i hasła.  
Lokalizacja serwera: Logując się do serwera proxy AWF w Poznaniu akceptuje warunki jego użytkownika.

Ostrzeżenie: nazwa użytkownika i hasło zostaną wysłane przy użyciu podstawowego uwierzytelniania przy niezabezpieczonym połączeniu.

00000000000| **Numer karty bibliotecznej**

.... **PIN – jak do katalogu bibliotecznego**

Zapamiętaj moje poświadczenia

OK Anuluj

The background page content includes:

- Navigation: Biblioteka, Katalogi i zbiory, **E-Zasoby**, Pracownik, Incoming students, Kontakt
- Search: Szukaj...
- Page Title: Biblioteka Główna
- Page Content: Bazy danych i serwisy
- Left Sidebar: Strona główna BG, Godziny otwarcia, Katalog on-line, Konto czytelnika, Zdalny dostęp do e-zasobów, Wyszukiwarka e-zasobów, IBUKLibra, Szkolenia, Wypożyczenia międzybiblioteczne, FAQ, Nowe książki, Dane osobowe, AWF Poznań
- Main Content: Bazy i serwisy tematyczne (Fizjoterapia, medycyna, Kultura fizyczna i sport, Turystyka, hotelarstwo, nauki przyrodnicze, Pedagogika), Inne (Bazy i serwisy bibliotek AWF w Polsce, Bazy i serwisy polskie, Bazy i serwisy zagraniczne, Bazy i narzędzia bibliometryczne), Na skróty (Biblioteka Nauki CEON, EBSCOhost, IBUK Libra, ScienceDirect, Sport Package, Springer, Wiley Online Library, Wirtualna Biblioteka Nauki)

**Numer karty bibliotecznej** – przy kodzie paskowym  
**PIN** – początkowy: miesiąc i dzień urodzin (MMDD)  
lub zmieniony przez użytkownika